



Como emitir sua Nota Fiscal Eletrônica MEI

A nota fiscal é um documento essencial para todas as empresas. Graças a ela, podemos garantir nossa regularidade junto ao Fisco, evitando problemas legais. Além disso, podemos, também, ter um **melhor controle sobre nossas compras e vendas**, o que auxilia na contabilidade da empresa.

Para quem é Microempreendedor Individual - MEI, não há obrigatoriedade em emitir nota ao vender produtos ou serviços para pessoas físicas, a menos que o seu cliente solicite. Ao vender para pessoa jurídica - CNPJ, entretanto, a Lei Geral das Micro e Pequenas Empresas determina a necessidade legal de emitir a nota fiscal.



A versão eletrônica da nota fiscal oferece **diversas vantagens** ao MEI, como:

- **Facilidade para armazenar as notas emitidas.**
- **Redução de custos, por dispensar a necessidade de imprimir as notas.**
- **Segurança no armazenamento de dados.**
- **Maior controle fiscal.**
- **Agilidade e facilidade para a emissão de notas.**



O processo para emitir a nota fiscal eletrônica pode ter variação conforme a localidade da empresa. O primeiro passo é **obter a autorização da Secretaria da Fazenda da sua cidade, para emitir a nota fiscal. Assim, é necessário fazer a solicitação ao órgão governamental de sua região.**



Além disso, você também pode precisar de um **Certificado Digital**, que é uma assinatura virtual que irá comprovar as informações transmitidas eletronicamente e garantir a segurança de seus documentos. Para isso, você precisará procurar uma **Autoridade Certificadora credenciada pela Infraestrutura de Chaves Públicas Brasileira (ICP)**.

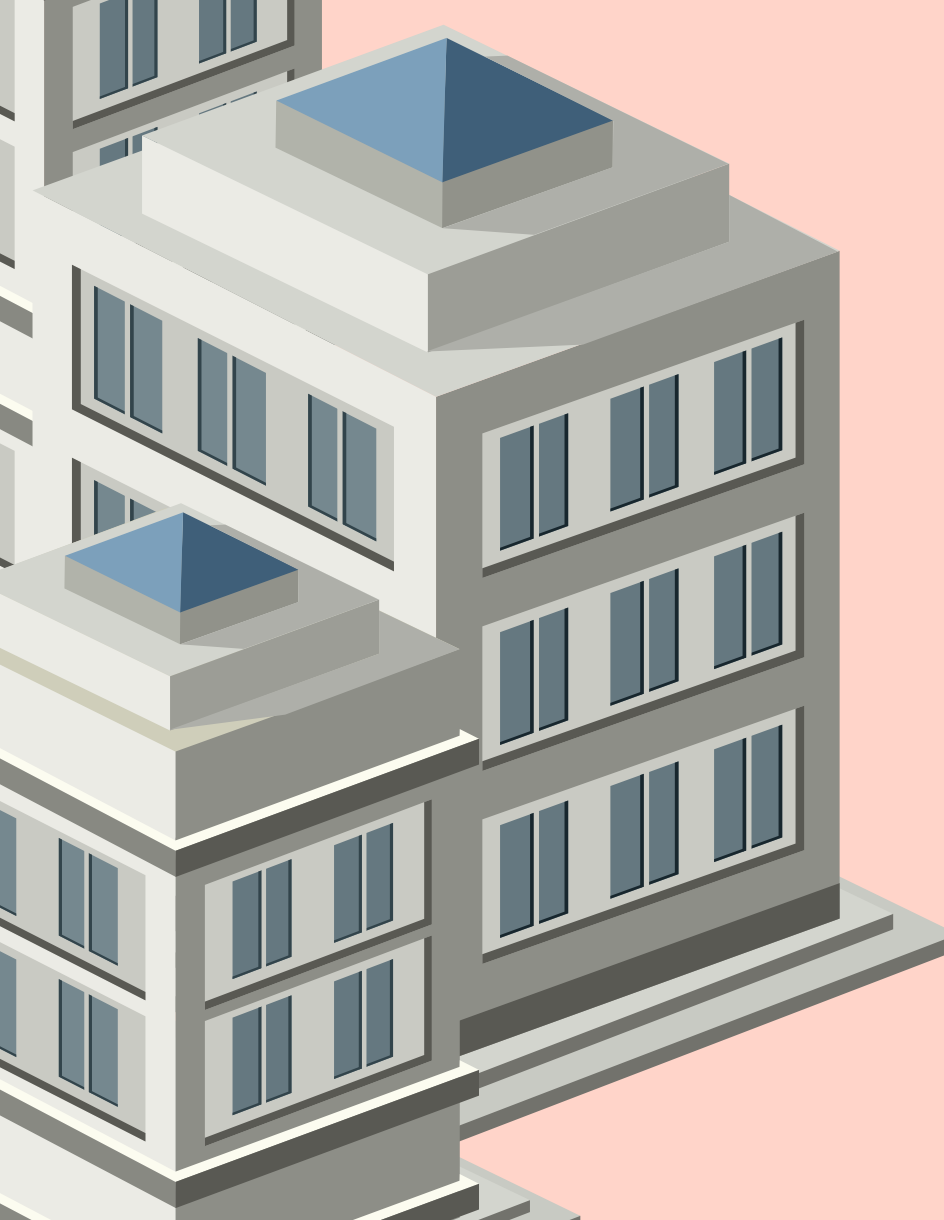

Depois de obter a autorização para emissão de nota fiscal eletrônica e o Certificado Digital, se necessário, você deverá solicitar a criação de um **login e senha para acessar o sistema da Secretaria da Fazenda de sua região** e emitir a nota fiscal MEI eletrônica através dele.

Cada localidade possui um sistema diferente, e você deverá buscar orientações junto ao **órgão da Sefaz do seu estado ou município** para utilizá-lo.

Você também pode optar por utilizar um **software que faça a integração** de todas as plataformas do seu negócio e a emissão de nota fiscal eletrônica. No mercado, existem opções pagas e gratuitas.

O Sebrae disponibiliza um software gratuito para auxiliar a emitir a nota fiscal eletrônica. [Clique aqui e saiba mais sobre!](#)

O preenchimento da nota fiscal eletrônica irá variar de acordo com o sistema regional ou software escolhido, mas, no geral, você irá precisar dos seguintes dados:

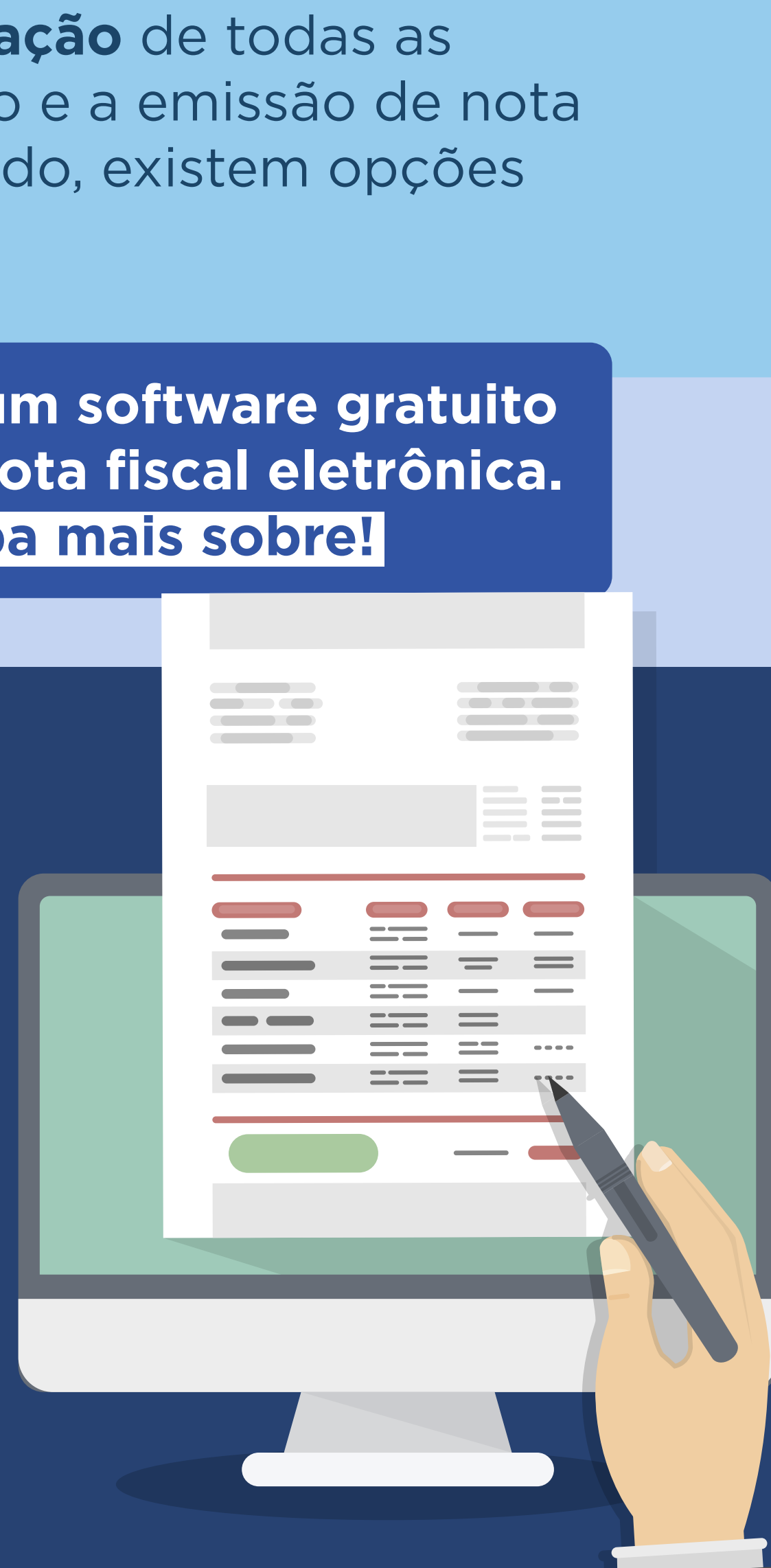

Nome ou Razão Social do cliente.

Código da atividade de sua empresa.

CPF ou CNPJ do cliente.

Valor da transação.

Endereço residencial ou comercial, e-mail e telefone do cliente.

Impostos, como ICMS e ISS.

Data da emissão da nota.

Quantidade, preço e tributos dos produtos ou serviços.

Natureza e local da operação.

Descrição dos produtos ou serviços.



Lembre-se! Além de ser uma obrigação fiscal, a emissão da nota garante a boa imagem do seu negócio e auxilia no controle financeiro da sua empresa.

Acesse nosso site e redes sociais e conheça outros conteúdos que elaboramos para o MEI.